

Längsschnitt

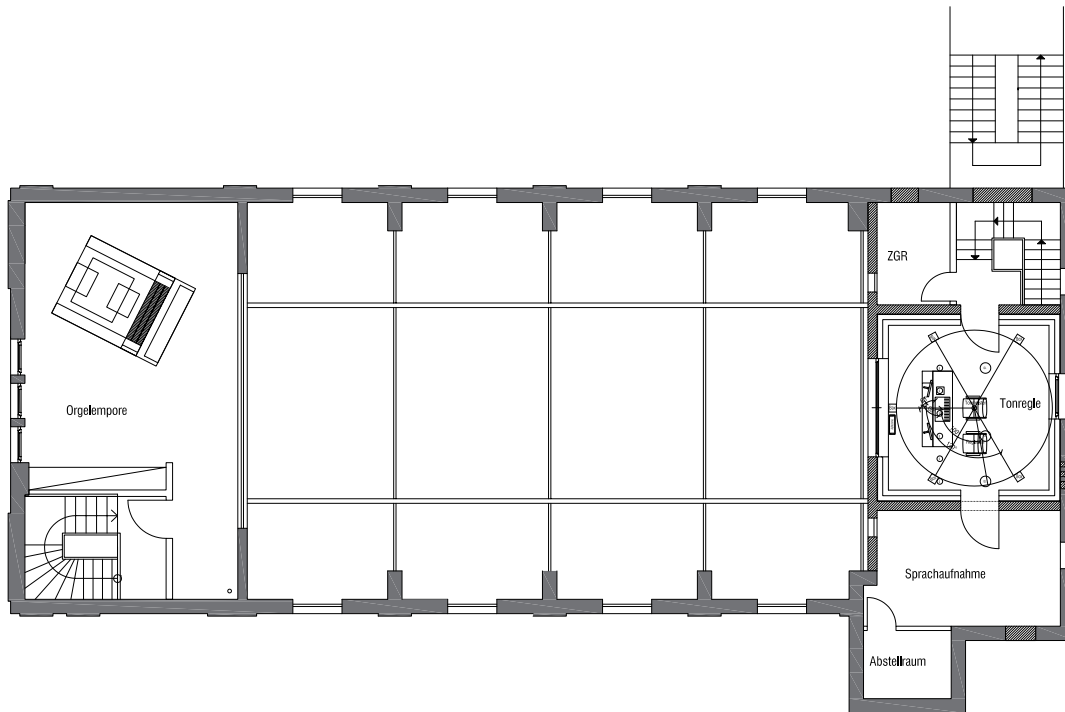

Grundriss OG Einbau Tonregie / Raum für Sprachaufnahmen

Nach der Sanierung wird der Kirchensaal weiterhin für den Gottesdienst, Probesaal des Kirchenchors und für Gemeindearbeit genutzt. Hinzu kommt die Nutzung als Aufnahme-raum für Konzertaufnahmen. Dazu wird ein Regieraum in das 1.OG im hinteren Teil der Kirche eingebaut, in dem die Konzerte aufgezeichnet werden können. Dafür werden die Bau- und Raumakustik nachgebessert. Der Kirchensaal dient hierbei als Aufnahme-raum.

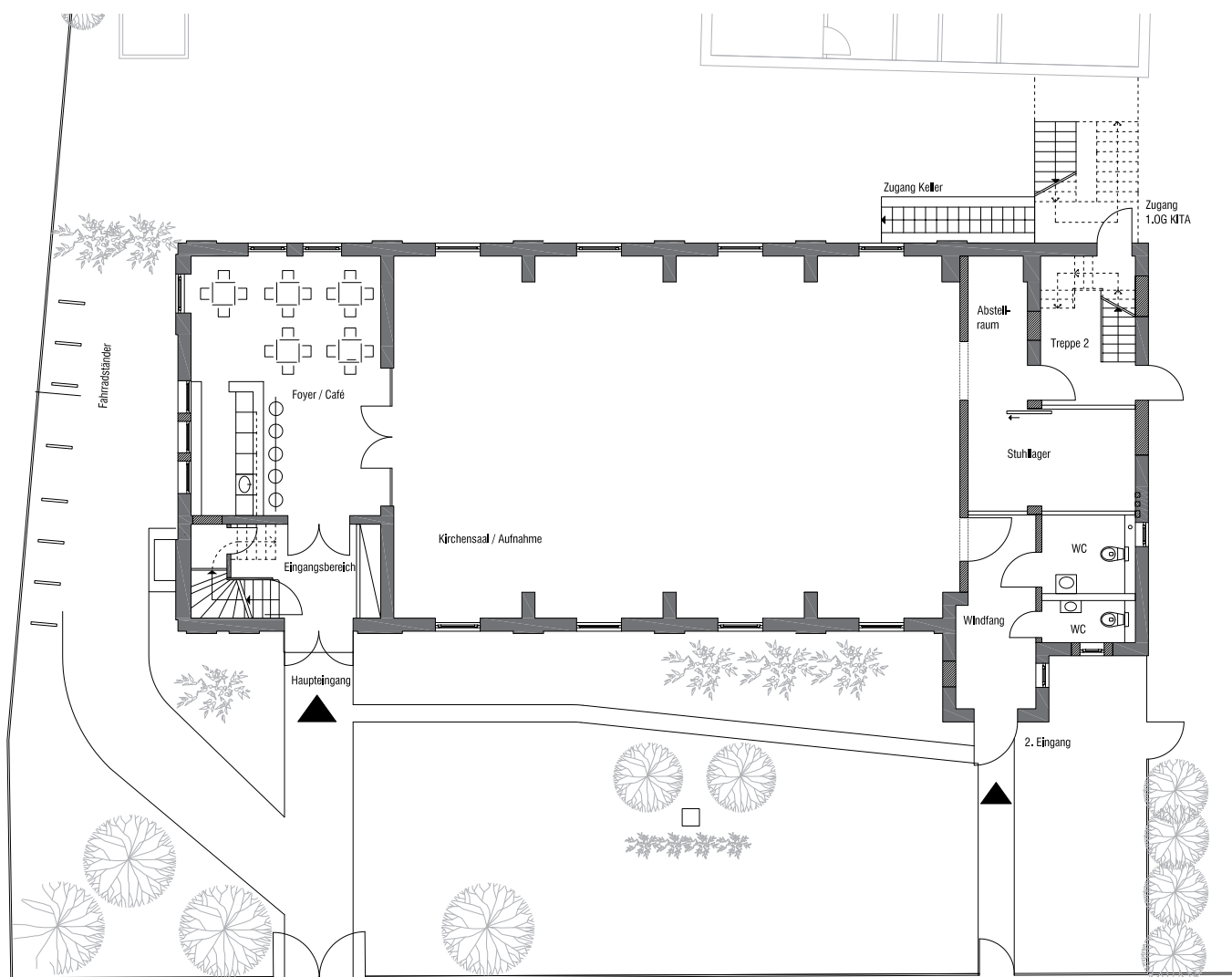

Grundriss EG Verlegung Haupteingang / Umgestaltung Foyer / Modernisierung WC-Anlage / Stuhllager / Zugang 1.OG KITA

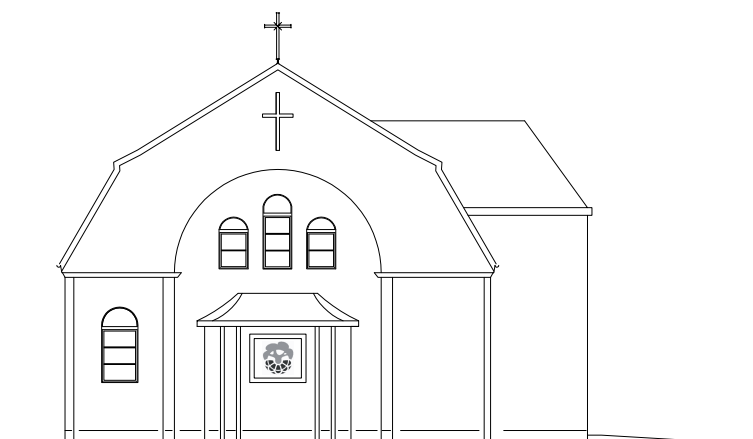

Ansicht West



Ansicht Ost